Storytellers #08 2020

50th 1969 | 2019 anniversary

Storie di

PROGETTI D'ECCELLENZA

Edificio residenziale F5, Cuneo

faraone®
ARCHITETTURE TRASPARENTI
italian style

Cari Lettori,

Il progetto dell'edificio F5 di Cuneo è stata per noi una bellissima sfida.
Già dopo il primo sguardo, a seguito della richiesta di preventivo da parte della vetreria Bivetro di Torino, ci siamo accorti della taratura del progetto.
Tra gli elementi da realizzare vi erano: una balaustra Ninfa tutta vetro con un veletta che copre la trave solaio, parte del controsoffitto in vetro e anche la previsione dello scarico delle acqua del balcone non a vista.
Un progetto impegnativo, ma molto intrigante che abbiamo voluto assolutamente portare avanti.
Siamo molto soddisfatti per essere riusciti a realizzare il progetto così come lo aveva pensato l'architetto, non soltanto perchè abbiamo accontentato il committente ma anche perchè abbiamo dato all'edificio l'aspetto contemporaneo, leggero ed elegante che si voleva raggiungere.
Una facciata dove l'elemento principale è tutto in vetro (trasparente nelle balaustre e di colore Bianco nelle velette che coprono il solaio + controsoffitto).
Elementi che sicuramente i fruitori di questa splendida struttura noteranno e apprezzeranno, sia per i dettagli dei materiali che per la bella vista.
Una bella collaborazione quella con il committente Portarossa e l'arch. Duilio Damilano.

Sabatino Faraone
Presidente

STORYTELLERS #08

F5 Cuneo

Edificio Residenziale/uffici: Cuneo
Prodotto fornito: Ninfa con vetro 10+10,
rivestimento pannelli in vetro 4+4+PVB bianco

L'Edificio F5 di Cuneo

In collaborazione con Vetreria Bivetro

Un architettura moderna valorizzata dalla trasparenza del parapetto Ninfa.

Committente: **Porta Rossa**
Team Project: **Damilanostudio Architects**
Progetto esecutivo: **Faraone Architetture Trasparenti**
Partner esecutivo: **Vetreria Bivetro**
Prodotto fornito: **Ninfa 3 affogato**

Architetto Duilio Damilano

L'edificio F5 è il primo di tre edifici realizzati in un quartiere di Cuneo, Piemonte, Italia. Fa parte di un grande intervento urbano nella prima periferia della città, ai bordi del centro storico. L'obiettivo del masterplan non è solamente quello di rispondere alle attuali esigenze abitative ma anche di miscelare tra loro diverse funzioni creando un'area indipendente.
Il risultato è un progetto sostenibile e ogni edificio ha un programma e degli obiettivi misti.
F5, per esempio, non è costituito solamente da appartamenti ma anche da uffici e spazi commerciali che vengono localizzati ai livelli più bassi. La forma dell'edificio appare quasi ovvia, un volume parallelepipedo orientato sugli assi est-ovest, derivante dalla qualità degli affacci sul paesaggio circostante.

www.faraone.it

L'interno è organizzato in maniera semplice e funzionale. Il piano terra è occupato dagli spazi commerciali permettendo a chiunque di fruirne agevolmente.
Al primo piano sono localizzati gli uffici, con facile accesso per I dipendenti senza creare disturbi agli abitanti dell'edificio. Tutti i livelli soprastanti sono dedicati alle residenze, con tre vani scala dotati di corpo ascensore che servono ciascuno due appartamenti per piano.
Tutti gli ambienti degli alloggi offrono una vista sull'arco alpino circostante e l'edificio è interamente circondato da balconi che talvolta si allargano a diventare terrazze.

Le facciate sono ricoperte da vetro riflettente evidenziando le strutture con colori in contrasto rispetto al resto dell'edificio e generando un movimento dinamico delle facciate.
L'utilizzo del legno a pavimento ed a rivestimento dei soffitti evoca un ambiente domestico riscaldando la vista d'insieme dell'edificio. Il disegno di facciata può essere visto come un tributo a Donald Judd con una serie di forme semplici che creano un disegno unico.
Gli interrati, costituiti da tre livelli, ospitano le autorimesse e le cantine, oltre ai locali tecnici.
Questi ultimi sono altresì localizzati sulla copertura dell'edificio per il resto interamente ricoperta da pannelli solari e fotovoltaici che forniscono all'edificio energia sufficiente a renderlo indipendente energeticamente aumentandone la sostenibilità.

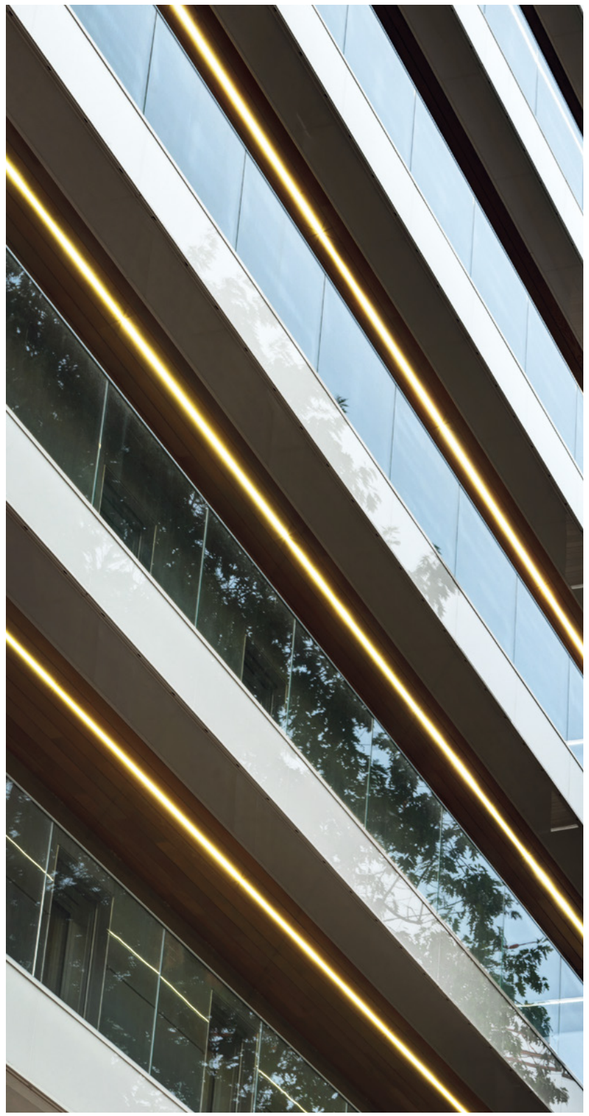

La trasparenza di **Ninfa** abbinata ad un **rivestimento in vetro** per un effetto di **prestigio**

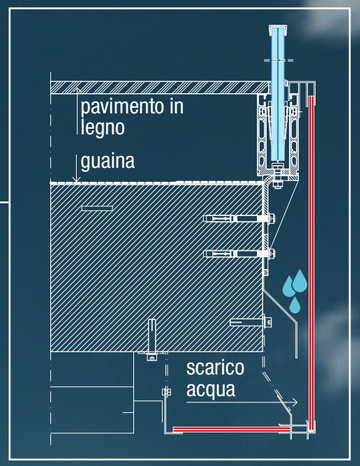

www.faraone.it

Faraone
ARCHITETTURE TRASPARENTI
italian style

Prospetti dell'edificio

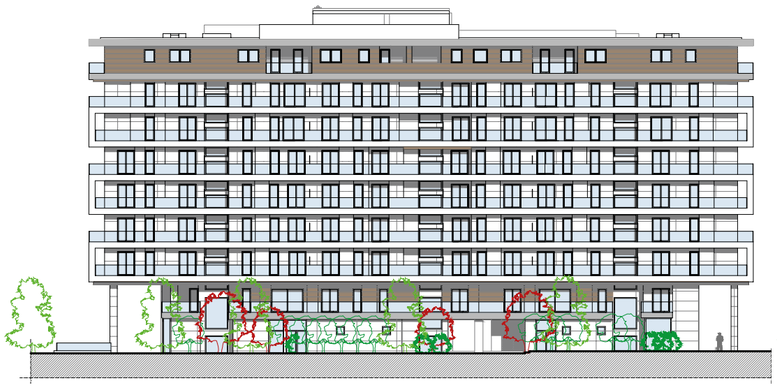

Prospetto Nord- Ovest

Prospetto Nord- Est

Prospetto Sud- Est

Prospetto Sud- Ovest

Parapetto Ninfa:
Visione notturna

Parapetto Nihfa:
Vista diurna

faraone®
ARCHITETTURE TRASPARENTI
italian style

Commenti sulle scelte progettuali:

L'edificio F5 è stato un grande progetto urbano, che prevedeva l'estensione della città, precisamente uno dei tre costruito nella periferia di Cuneo (Piemonte).
Lo scopo era quello di creare un progetto dal design contemporaneo e allo stesso tempo attento alla sostenibilità ambientale.
Data la rigida disposizione rettangolare dell'edificio sul terreno, individuata dal piano regolatore si è cercato di alleggerire l'edificio ispirandoci alle geometrie dell'artista statunitense Donald Judd. Optando, quindi, per un linguaggio architettonico contemporaneo attraverso l'utilizzo di materiali quali legno e vetro.
Alfine di enfatizzare le fasce marcapiano realizzate in vetro opalino, abbiamo utilizzato, i profili Ninfa 3 dell'azienda Faraone per i parapetti, con vetro trasparente affogato nella pavimentazione. Questa scelta permette ai fruitori dell'edificio di godere della splendida vista sui monti alpini circostanti.
La nostra prima collaboraione con l'azienda, grazie all'alta professionalità ed affidabilità, valori per noi fondamentali, ha portato alla scelta, in progetti successivi, di medesimi profili Faraone.

Arch. Duilio Damilano

www.faraone.it

Faraone®
ARCHITETTURE TRASPARENTI
italian style

IMMAGINA IL TUO PANORAMA CERTIFICATO CON

NINFA

"L'Italia, uno spettacolo tutto da ammirare"

VISTA CERTIFICATA DA TORINO

Visita il sito...Scarica il nuovo catalogo di **NINFA 5**
La quinta generazione

SISTEMA CERTIFICATO CERTIEURO SRL ISO 9001 Nr. 0841-243-Q

ACCREDIA ENTE DI ACCREDITAMENTO

UNICMI UNCSAAL - ACAI

SEGUICI SU:

50th 1969 / 2019 anniversary
faraone® ARCHITETTURE TRASPARENTI italian style

Hai in progetto **un'architettura trasparente?**
Contattaci per richie dere informazioni

Via Po,12. 64018 **Tortoreto** (TE) Italy.
T. +39 0861.784200 | **F.** 0861 781035
faraone@faraone.it
www.faraone.it